





Jiná ověření:		Paré:																																									
Orientační schéma:		Razítko oprávněné osoby:																																									
		Podpis: Datum:																																									
Revize:	Datum:	Popis:	Kontroloval:																																								
P02	23.04.2022	Dokumentace po zpracování připomínek																																									
P01	23.10.2021	Dokumentace k připomínkování																																									
<table border="0"> <tr> <td>Stavebník/Investor:</td> <td>Správa železnic, státní organizace</td> <td rowspan="4">  SPRÁVA ŽELEZNIC </td> </tr> <tr> <td>Adresa:</td> <td>Dlážděná 1003/7, 110 00 Praha 1</td> </tr> <tr> <td>Zástupce investora:</td> <td>Stavební správa západ</td> </tr> <tr> <td>Adresa:</td> <td>Sokolovská 1955/278, 190 00 Praha 9</td> </tr> </table>				Stavebník/Investor:	Správa železnic, státní organizace	 SPRÁVA ŽELEZNIC	Adresa:	Dlážděná 1003/7, 110 00 Praha 1	Zástupce investora:	Stavební správa západ	Adresa:	Sokolovská 1955/278, 190 00 Praha 9																															
Stavebník/Investor:	Správa železnic, státní organizace	 SPRÁVA ŽELEZNIC																																									
Adresa:	Dlážděná 1003/7, 110 00 Praha 1																																										
Zástupce investora:	Stavební správa západ																																										
Adresa:	Sokolovská 1955/278, 190 00 Praha 9																																										
<table border="0"> <tr> <td>Zhotovitel díla:</td> <td colspan="3">Ing. arch. Břetislav Kubiček</td> </tr> <tr> <td>Adresa:</td> <td colspan="3">Raisova 2030/2, 360 01 Karlovy Vary</td> </tr> <tr> <td>Kontakt:</td> <td colspan="3">T: +420 603 854 595 E: kk3k@seznam.cz</td> </tr> </table>				Zhotovitel díla:	Ing. arch. Břetislav Kubiček			Adresa:	Raisova 2030/2, 360 01 Karlovy Vary			Kontakt:	T: +420 603 854 595 E: kk3k@seznam.cz																														
Zhotovitel díla:	Ing. arch. Břetislav Kubiček																																										
Adresa:	Raisova 2030/2, 360 01 Karlovy Vary																																										
Kontakt:	T: +420 603 854 595 E: kk3k@seznam.cz																																										
<table border="0"> <tr> <td>Zhotovitel objektu:</td> <td colspan="3">Ing. arch. Břetislav Kubiček</td> </tr> <tr> <td>Adresa:</td> <td colspan="3">Raisova 2030/2, 360 01 Karlovy Vary</td> </tr> <tr> <td>Kontakt:</td> <td colspan="3">T: +420 603 854 595 E: kk3k@seznam.cz</td> </tr> </table>				Zhotovitel objektu:	Ing. arch. Břetislav Kubiček			Adresa:	Raisova 2030/2, 360 01 Karlovy Vary			Kontakt:	T: +420 603 854 595 E: kk3k@seznam.cz																														
Zhotovitel objektu:	Ing. arch. Břetislav Kubiček																																										
Adresa:	Raisova 2030/2, 360 01 Karlovy Vary																																										
Kontakt:	T: +420 603 854 595 E: kk3k@seznam.cz																																										
Hlavní projektant (HIP):		Ing. arch. Břetislav Kubiček	Specialista:																																								
<table border="0"> <tr> <td>Název stavby/akce:</td> <td>Rekonstrukce výpravní budovy v žst. Aš</td> <td>Označení investora:</td> <td>S611700144</td> </tr> <tr> <td></td> <td></td> <td>Označení zhotovitele:</td> <td>2006.04</td> </tr> <tr> <td>Název části:</td> <td>Drobná architektura a oplocení</td> <td>Označení části:</td> <td>D.2.2.6</td> </tr> <tr> <td>Název objektu/díleč části:</td> <td>Mobiliář a drobné stavební objekty</td> <td>Označení objektu/komplexu:</td> <td>SO 00-79-01</td> </tr> <tr> <td>Název přílohy:</td> <td></td> <td>Číslo přílohy:</td> <td>1. 002</td> </tr> <tr> <td>Název díleč části přílohy:</td> <td>Stavební připravenost pro prvky mobiliáře</td> <td></td> <td></td> </tr> <tr> <td>Odpovědný projektant:</td> <td>Zpracovatel přílohy:</td> <td>Měřítko:</td> <td>Stupeň dokumentace:</td> </tr> <tr> <td>Ing. arch. B. Kubiček</td> <td>Ing. arch. B. Kubiček</td> <td>Formáty:</td> <td>PDPS</td> </tr> <tr> <td>Kraj:</td> <td>Katastrální území:</td> <td>TUDU:</td> <td>Smluvní datum zpracování:</td> </tr> <tr> <td>Karlovarský</td> <td>Aš [600521]</td> <td>0221C1 0221CC 02202</td> <td>23.04.2022</td> </tr> </table>				Název stavby/akce:	Rekonstrukce výpravní budovy v žst. Aš	Označení investora:	S611700144			Označení zhotovitele:	2006.04	Název části:	Drobná architektura a oplocení	Označení části:	D.2.2.6	Název objektu/díleč části:	Mobiliář a drobné stavební objekty	Označení objektu/komplexu:	SO 00-79-01	Název přílohy:		Číslo přílohy:	1. 002	Název díleč části přílohy:	Stavební připravenost pro prvky mobiliáře			Odpovědný projektant:	Zpracovatel přílohy:	Měřítko:	Stupeň dokumentace:	Ing. arch. B. Kubiček	Ing. arch. B. Kubiček	Formáty:	PDPS	Kraj:	Katastrální území:	TUDU:	Smluvní datum zpracování:	Karlovarský	Aš [600521]	0221C1 0221CC 02202	23.04.2022
Název stavby/akce:	Rekonstrukce výpravní budovy v žst. Aš	Označení investora:	S611700144																																								
		Označení zhotovitele:	2006.04																																								
Název části:	Drobná architektura a oplocení	Označení části:	D.2.2.6																																								
Název objektu/díleč části:	Mobiliář a drobné stavební objekty	Označení objektu/komplexu:	SO 00-79-01																																								
Název přílohy:		Číslo přílohy:	1. 002																																								
Název díleč části přílohy:	Stavební připravenost pro prvky mobiliáře																																										
Odpovědný projektant:	Zpracovatel přílohy:	Měřítko:	Stupeň dokumentace:																																								
Ing. arch. B. Kubiček	Ing. arch. B. Kubiček	Formáty:	PDPS																																								
Kraj:	Katastrální území:	TUDU:	Smluvní datum zpracování:																																								
Karlovarský	Aš [600521]	0221C1 0221CC 02202	23.04.2022																																								
<table border="0"> <tr> <td>Označení investora:</td> <td>Stupeň dokumentace:</td> <td>Část:</td> <td>Objekt:</td> <td>Podoblast:</td> <td>Příloha:</td> <td>Revize:</td> </tr> <tr> <td>S 6 1 1 7 0 0 1 4 4</td> <td>- P D P S</td> <td>- D 2 2 0 6</td> <td>- S O 0 0 7 9 0 1</td> <td>- X X</td> <td>- 1 - 0 0 2</td> <td>- P 0 2</td> </tr> </table>				Označení investora:	Stupeň dokumentace:	Část:	Objekt:	Podoblast:	Příloha:	Revize:	S 6 1 1 7 0 0 1 4 4	- P D P S	- D 2 2 0 6	- S O 0 0 7 9 0 1	- X X	- 1 - 0 0 2	- P 0 2																										
Označení investora:	Stupeň dokumentace:	Část:	Objekt:	Podoblast:	Příloha:	Revize:																																					
S 6 1 1 7 0 0 1 4 4	- P D P S	- D 2 2 0 6	- S O 0 0 7 9 0 1	- X X	- 1 - 0 0 2	- P 0 2																																					

A.1a Lavička VERA LV 151

A.2 Lavička VERA LV 256

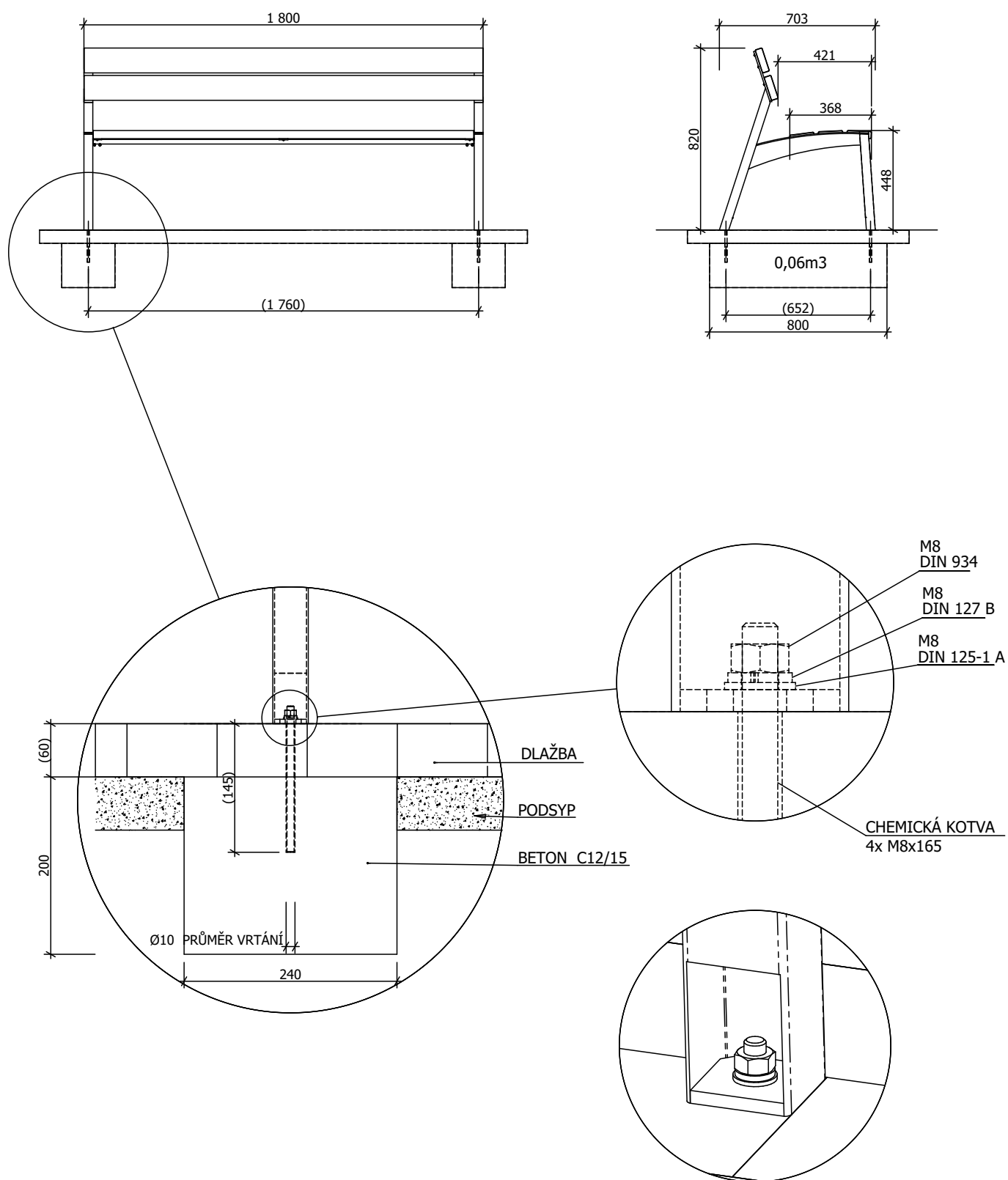

A.1b Lavička na stěnu VERA LV 121

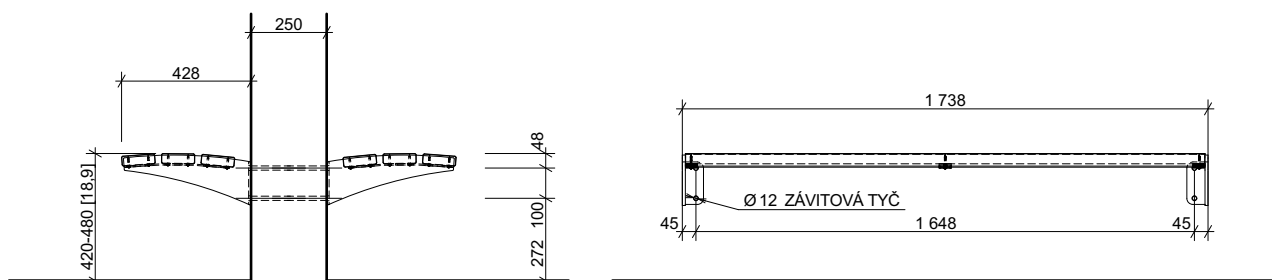

A.1c Lavička VERA oboustranná LV 351

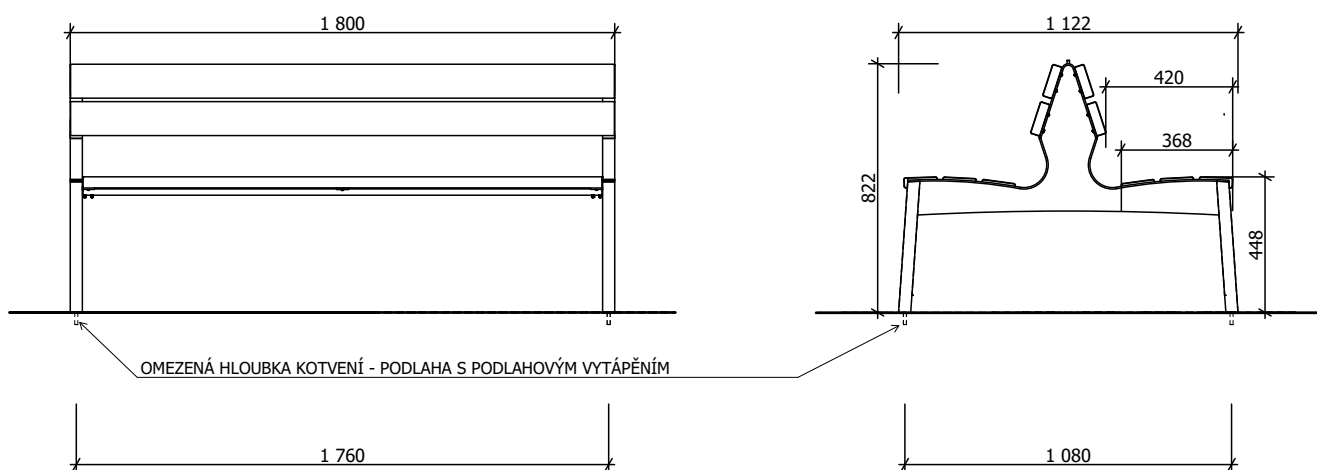

B.1, B.2 Nádoby na odpad do exteriéru - FLASH

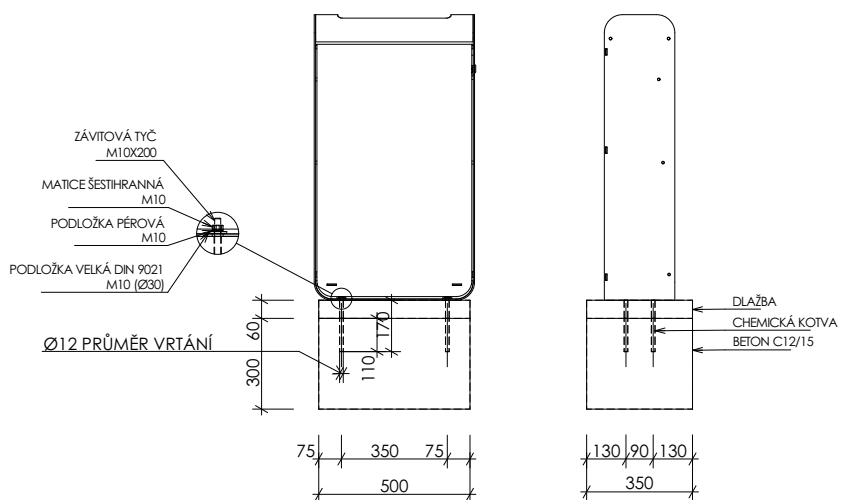

B.3 Nádoby na tříděný odpad v exteriéru - FLASH 4

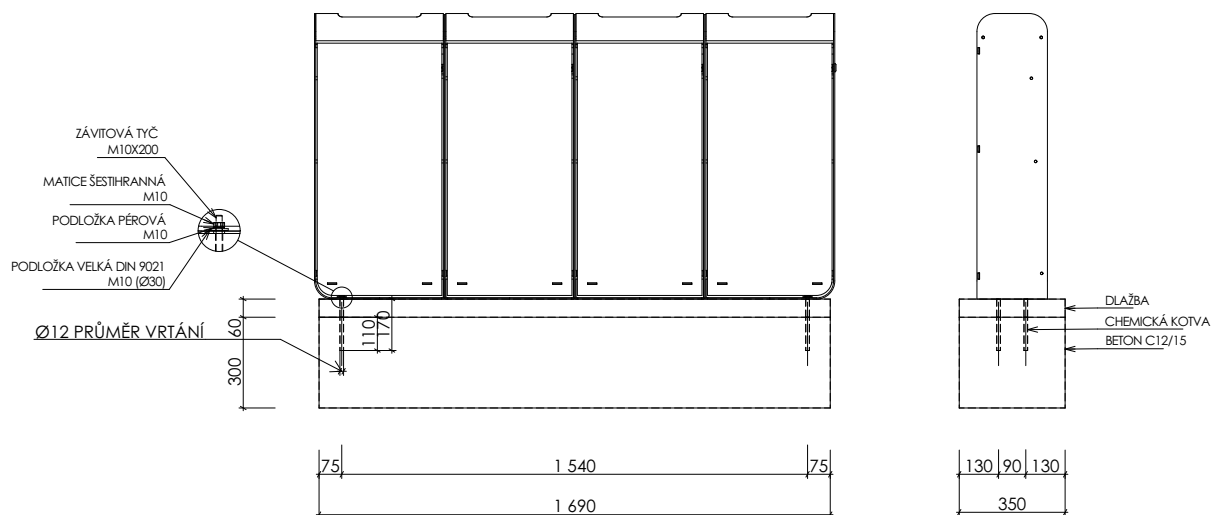

Zdroj: EGOE plus

B.3 Nádobý na tříděný odpad v interiéru - FLASH 4

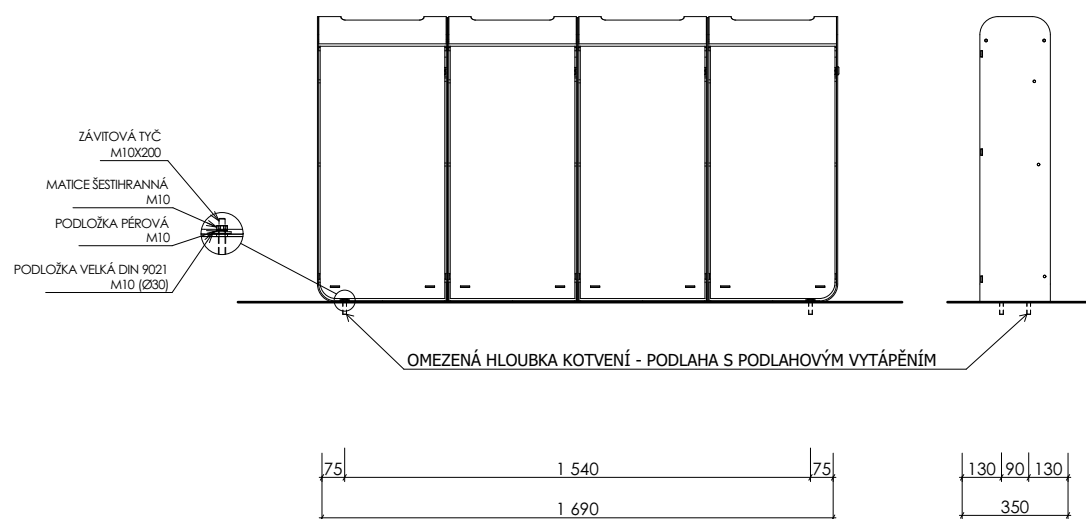

Zdroj: EGOE plus

D.1, D.1e Stojany na jízdní kola STE 210

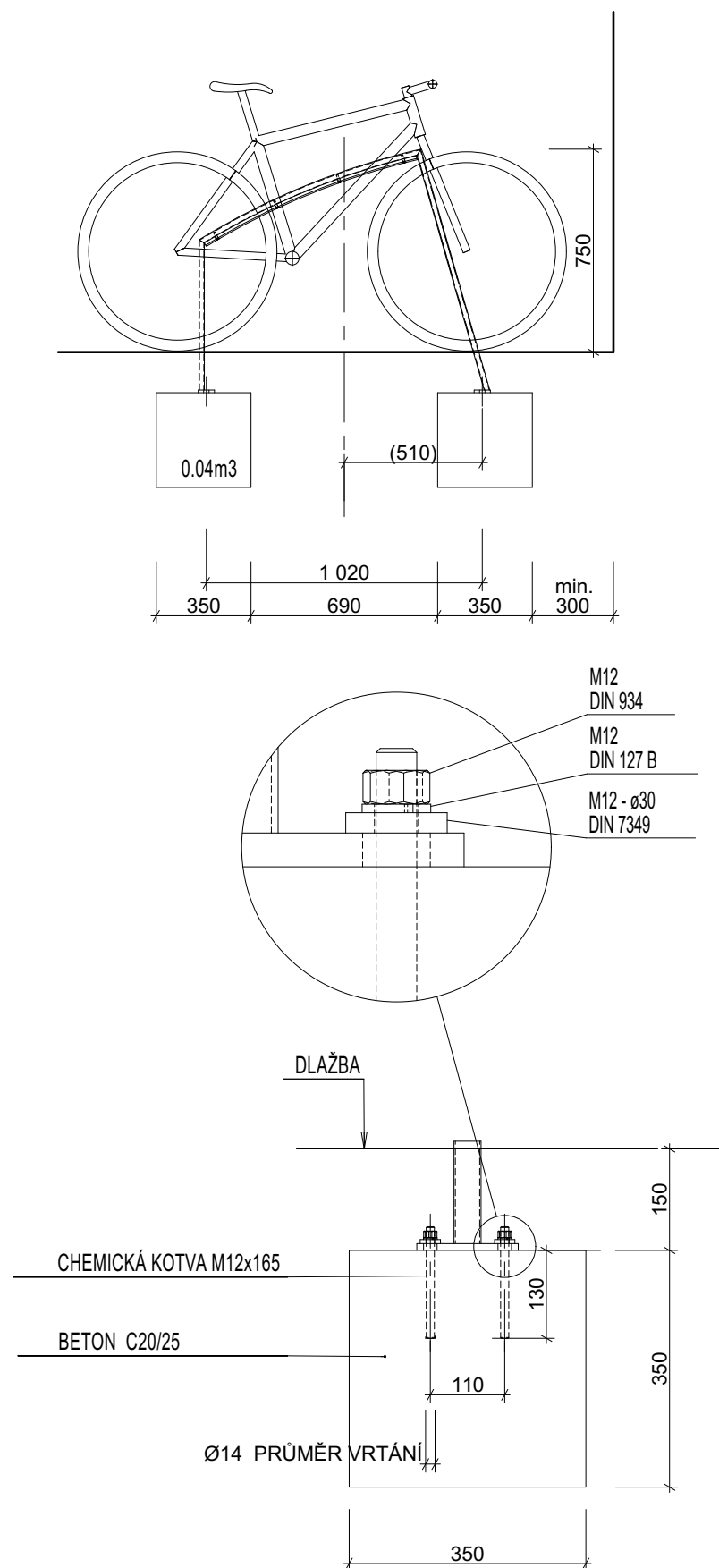

F.1 Informační panel jednostranný

nástěnný, s vlastním zdrojem osvětlení

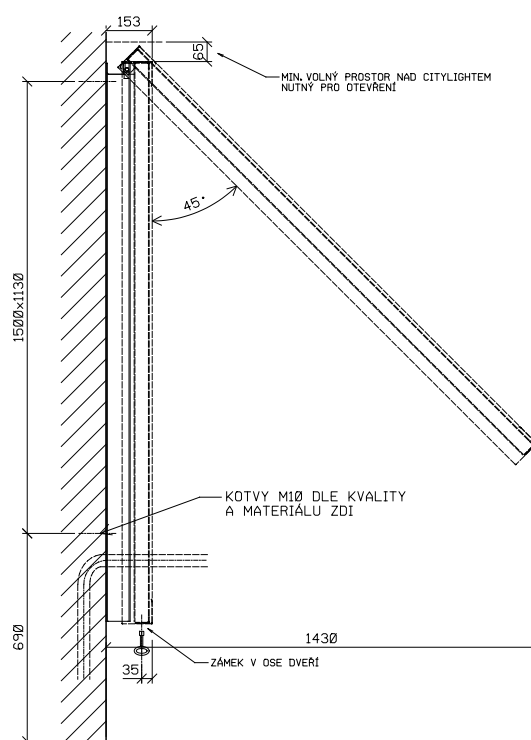
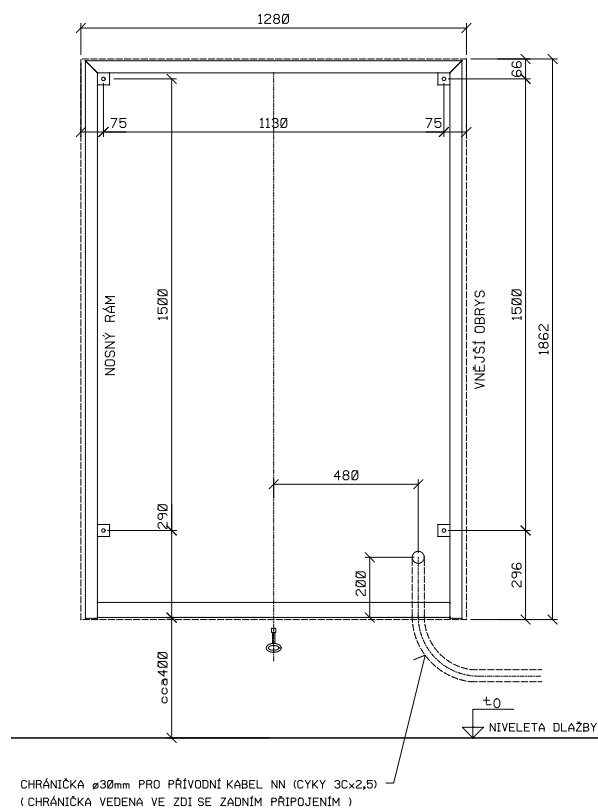

Hmotnost CITYLIGHTU je cca 140 kg

I.1 Mříže ke stromům v úrovni chodníku

ART375

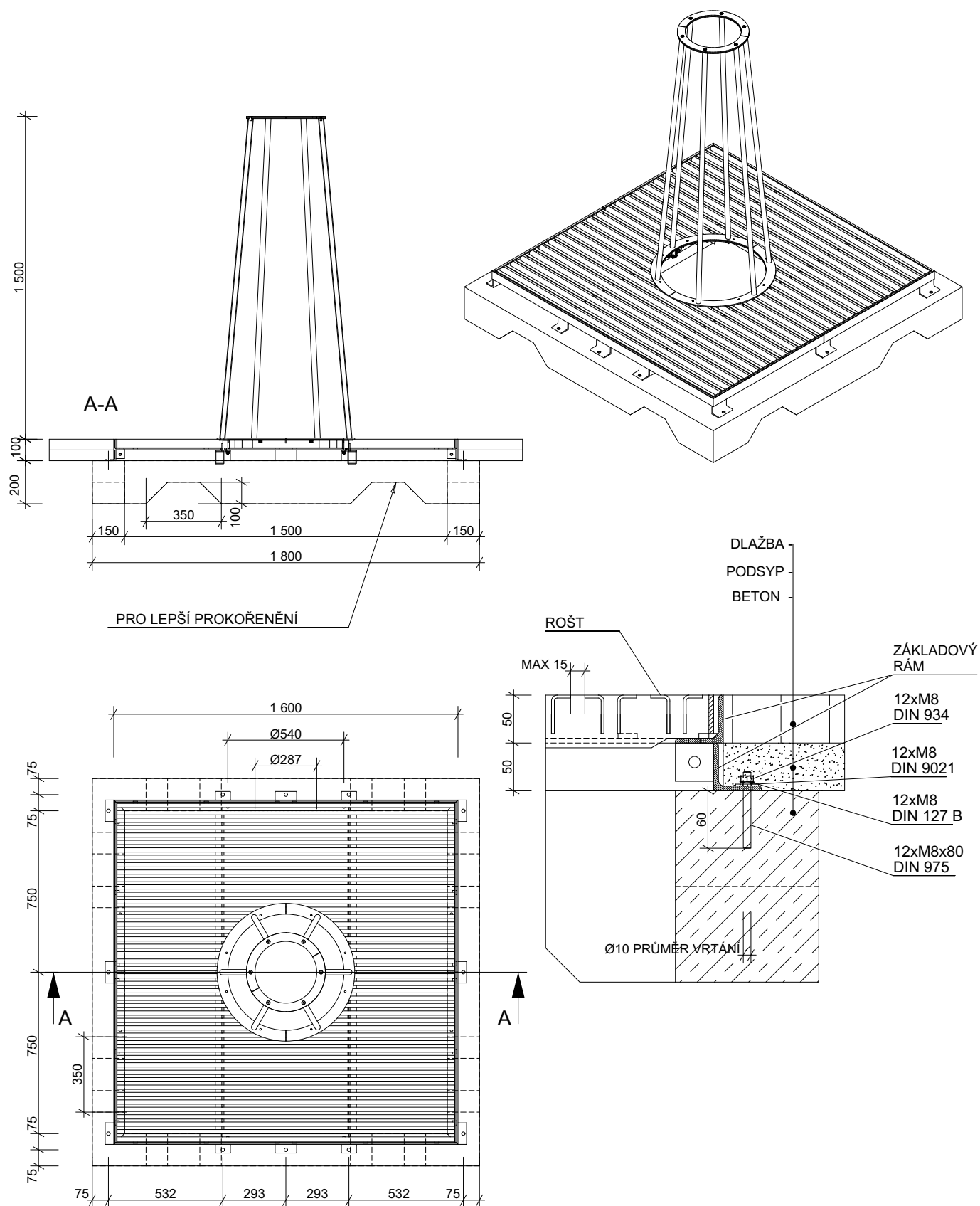

W17 Mincovník s Euroklíčem

Pokladna zajišťuje výběr jednorázového poplatku za vstup.

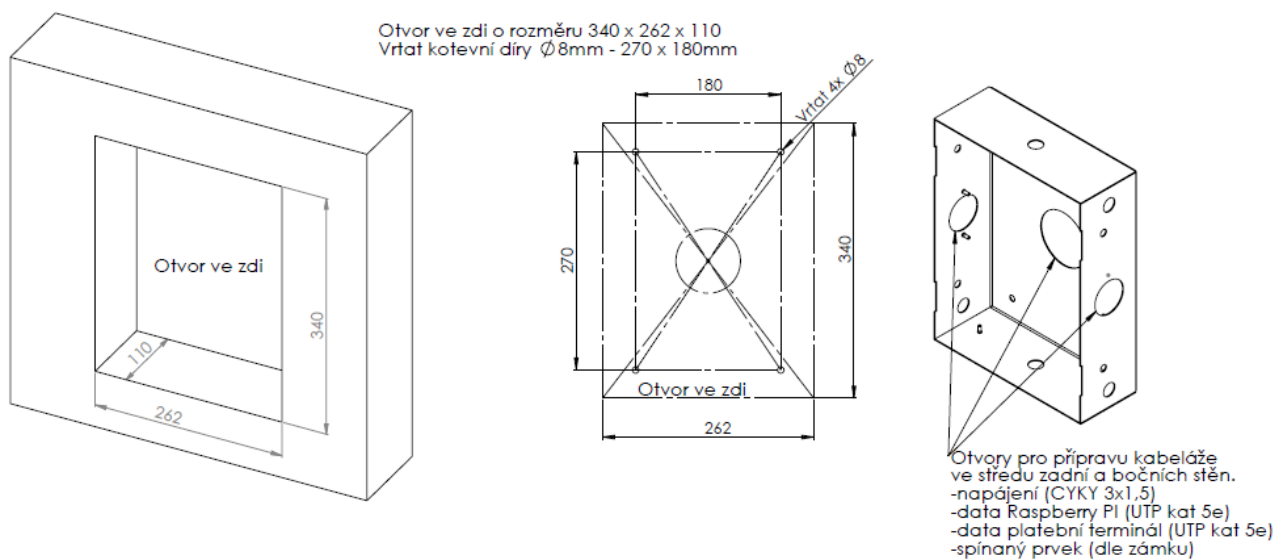

Typ B.2 – ADZ s Euroklíčom, instalace do zdi

Rozměry a popis pokladny

Tělo pokladny je vyrobeno z 1,5mm nerezového plechu AISI 304 / 17241.

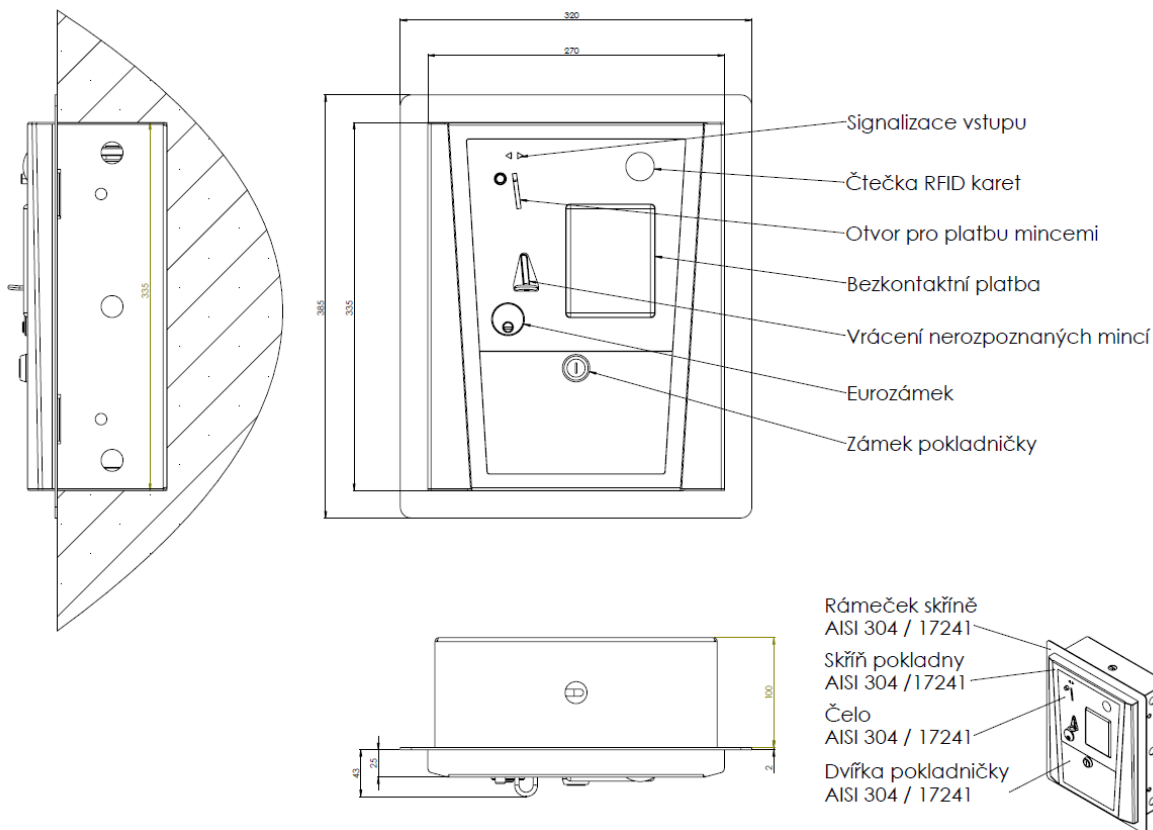

Kotvení do zdi do připraveného otvoru 340x262x110mm, který musí být rovný, čistý a pevný, použijte vhodné kotevní šrouby M8 do dané zdi (rozteč 270x180mm). Po ukotvení vnitřní skříň, která nesmí ze zdi vyčnívat, vyplňte mezeru kolem skříň montážní pěnou. Zkrs vnitřní skříň dovrtejte boční kotvy pro upevnění rámečku, na něj pak našroubujte samotné tělo pokladny. Na závěr osadíte horním čelem s komponenty, pokladničkou a uzamkněte spodní dvířka.